

なかよし

令和4年10月28日(金)
第1学年便り 11月号
さいたま市立日進北小学校

深まる秋・・・

校庭の木々が色づき始め、いよいよ本格的な秋がやってきました。日ごとに早くなる日没や風の冷たさに、季節の変わり目を感じます。

宿題の丸つけや学習で使う材料の用意など、ご協力いつもありがとうございます。

校外学習も終わり、2学期もいよいよ後半に入りました。充実した学校生活が送れるよう、応援していきたいと思えます。

11月の行事予定

今月は行事が多いので、毎日ご確認をお願いします。

| 月 | 火 | 水 | 木 | 金 | 土 |
|--|--|--------------------------------|---|---|---------------------|
| | 1 講話朝会 練② SSW | 2 朝G・S 全体① | 3 文化の日 | 4 朝G・S 運動会前日準備 4時間授業 13:45下校 | 5 運動会 11:45下校 |
| 7 運動会振替休日 | 8 児童朝会 運動会予備日 (給食あり) SSW・SC | 9 朝G・S 業間走 | 10 朝学習 | 11 朝G・S 持久走記録会試走 | 12 |
| 14 県民の日 | 15 体育朝会 業間走 なかよし遊び | 16 朝G・S 秋探し(番場公園) SSW | 17 市教研研修大会 特別日課3時間 授業(給食なし) 11:15下校 持久走記録会試走 予備日 | 18 朝G・S 秋探し予備日 | 19 |
| 21 朝読書 持久走記録会 | 22 個人面談① 特別日課5時間 14:05下校 歯科健診 SSW | 23 勤労感謝の日 | 24 朝学習 持久走記録会予 備日 | 25 朝G・S 個人面談② 特別日課5時間 14:05下校 | 26 |
| 28 朝読書 個人面談③ 特別日課5時間 14:05下校 SC | 29 朝学習 個人面談④ 特別日課5時間 14:05下校 SSW | 30 朝G・S |  | | |
| | | | | | |

○運動会について

- ・ 2日（水）に体育着を持ち帰ります。洗濯をお願いします。
- ・ 4日（金）も、運動会練習があります。動きやすい服装で登校してください。

学習予定

国語 「のりものカード」でしらせよう
えを見ておはなししよう
かん字のひろば
うみへのながいたび
きこえてきたよこんなことば
天にのぼったおけやさん
かたかな

算数 かたちあそび
ひきざん

生活 たのしいあきいっぱい
つくろうあそぼう

音楽 もりあがりをかんじよう
いいおとをみつけよう

図工 あそぼうよ、パクパクさん
ちぎってはって

体育 かけっこあそび
表現リズムあそび

道徳 ・ダメ！
・なんていったらよいのかな
・はしの上のおおかみ

【集金のお知らせ】

11月10日（木）が引き落とし日となります。
5,055円 ご準備ください。

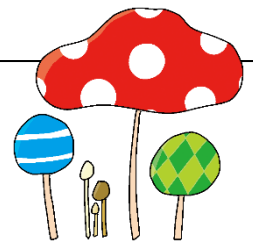

おねがい

○生活科について

- ・生活科で球根を植えます。1学期に使った青い植木鉢を9日（水）までに持たせてください。その際、ペットボトルじょうろも持たせてください。記名が薄くなっていないかなどの確認もお願いします。支柱は2年生で使うのでご家庭で保管をお願いします。
- ・松ぼっくり等を使って工作をします。休日などにお出かけの際に、是非拾ってとっておいてください。教科書P. 72~77を参考に材料を用意しておいてください。ご協力をお願いします。

○冬季体育の服装について

- ・冬の体育の授業では、体育着の上にトレーナーなどの長袖の服を着て運動をしてもよいです。登校時の衣服と分けるために、体育袋に入れ、週の初めに持たせてください。一週間学校に置いておきます。（必ず記名してください。フード、ボタン、ひも等のついていないものをご用意ください。）
- ・応急処置等安全のため、冬も体育の時間は、タイツ、レギンスなどは着用できません。ご注意ください。

○その他

- ・鉛筆を削っていない、消しゴムや赤鉛筆がないなど、学習用具の不備が目立ってきました。学習用具を前日にゆとりを持って準備できるように、ご家庭でのお声掛けやご協力をよろしくお願いします。一つ一つに記名もお願いします。
- ・授業中に、忘れ物を届けるときは、事務室へお願いします。クラス・氏名をお伝えください。
- ・放課後に、忘れ物を取りに来る場合は、16時50分までにお願いします。それ以降は、ご遠慮ください。